

# TERRA INDÍGENA ANDIRÁ-MARAU E ADJACÊNCIAS

## Áreas de produção do guaraná do Povo Indígena Sateré-Mawé

Consórcio dos Produtores Sateré-Mawé - CPSM

### Legenda

▲ Área de processamento do guaraná

### Áreas de produção do guaraná

● 1

● 2

● Comunidades

○ Terra Indígena Andirá-Marau

### Convenções

● Sede municipal

— Limites estaduais

— Limites municipais

— Hidrografia

— Massa d'água permanente

PRODUTORES DAS REGIÕES DOS RIOS MARAU E ANDIRA			
No	Produtor	Comunidade	Área de produção
1	Anezio de Oliveira	Meninos Deus	1
2	Antonio Michiles	Meninos Deus	1
22	Beto Cerdeira Morão	Meninos Deus	1
3	Eliane Ribeiro Batista	Meninos Deus	1
4	Ernestino de Oliveira	Meninos Deus	1
5	Maciel de Oliveira	Meninos Deus	1
6	Wilson Alves de Andrade	Meninos Deus	1
23	Wilson Alves de Andrade	Meninos Deus	2
15	Carolino Batista Alves	N. S. Nazaré	1
16	Edinamar de Oliveira Viana	N. S. Nazaré	1
25	Edinamar de Oliveira Viana	N. S. Nazaré	2
17	Francinete Cristo de Oliveira	N. S. Nazaré	1
18	Francivaldo Cristo de Oliveira	N. S. Nazaré	1
19	Jose Francisco de Oliveira	N. S. Nazaré	1
26	Jose Francisco de Oliveira	N. S. Nazaré	2
14	Ruth Maria Pereira Coelho	Pedreira	1
7	Benedito Batista	São Benedito	1
8	Marcio Batista Batista	São Benedito	1
9	Orilene Alcantara Pereira	São Benedito	1
10	Otacia Batista dos Santos	São Benedito	1
11	Jose Raimundo Dias	São Raimundo	1
12	Valdenilson Michiles Dias	São Raimundo	1
20	Roberto Magalhaes de Sa	São Sebastião	1
27	Roberto Magalhaes de Sa	São Sebastião	2
13	Adelson Martins	Sítio Vale de Ouro	1
24	Adelson Martins	Sítio Vale de Ouro	2
28	Idelcides Costa Bastos	Vinte Quilos	1
29	Idelcides Costa Bastos	Vinte Quilos	2
21	João Araujo Pereira	Vinte Quilos	1

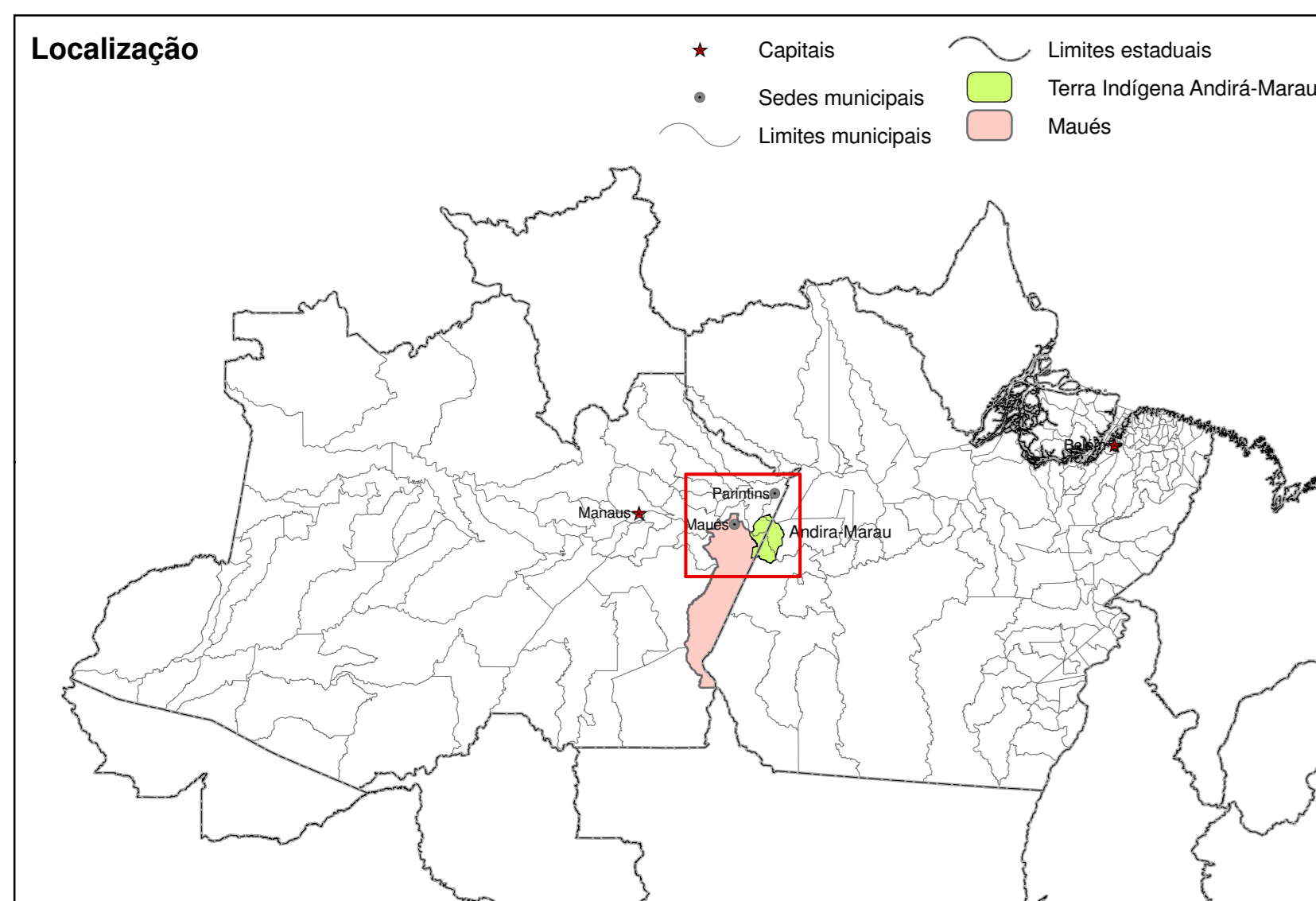
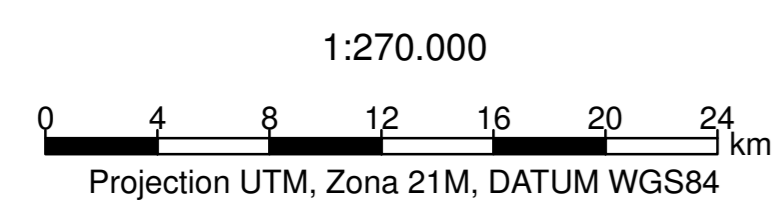

FONTE  
Consórcio dos Produtores Sateré-Mawé - CPSM  
Ministério dos Transportes - Plano Nacional de Logística e transporte - PNL  
Base Hidrográfica (1:100.000) - Agência Nacional de Águas - ANA  
Fundação Nacional do Índio - FUNAI

CARTOGRAFIA  
José Frank M. Silva  
e-mail - jfrankens@gmail.com  
fone - 68 9226 0191

Data - Janeiro de 2013

